# COMUNE DEL VASTO

(PROVINCIA DI CHIETI)

PIANO DEL DEMANIO MARITTIMO COMUNALE

PLANOVOLUMETRICO
3° ZONA (Buganto - Fosso Buonanotte)
PLANIMETRIA GENERALE

Tav. n° 7/b

Scala 1:1.000

SETTORE EDILIZIA E PIANIFICAZIONE DEL TERRITORIO

| | |
|---|---|
| Sindaco Dott. Filippo Piemonte | Ass. delleg. Avv. Guido Giangiacomo<br>Ass. delleg. Arch. Antonio Candeloro |
| Progettista:<br>Il Dirigente del Settore<br>(Arch. M. D'Annunzio) | **N.B. Modifiche e riporti di interessi storici ed ambientali, di cui alla Legge 1089/39 e 1497/39 presentati a cui alla Soprintendenza di Bari conformi alla del 16/02/2000** |
| Consulenti legali:<br>Avv. Riccardo De Marzio<br>Studio Legale ZUNARELLI | Collaboratori:<br>Dott.ssa Silvia Colonna<br>Geom. Nicola Gabriele Antonio<br>Geom. **Serafini Raffaele** |

Data:

LEGENDA
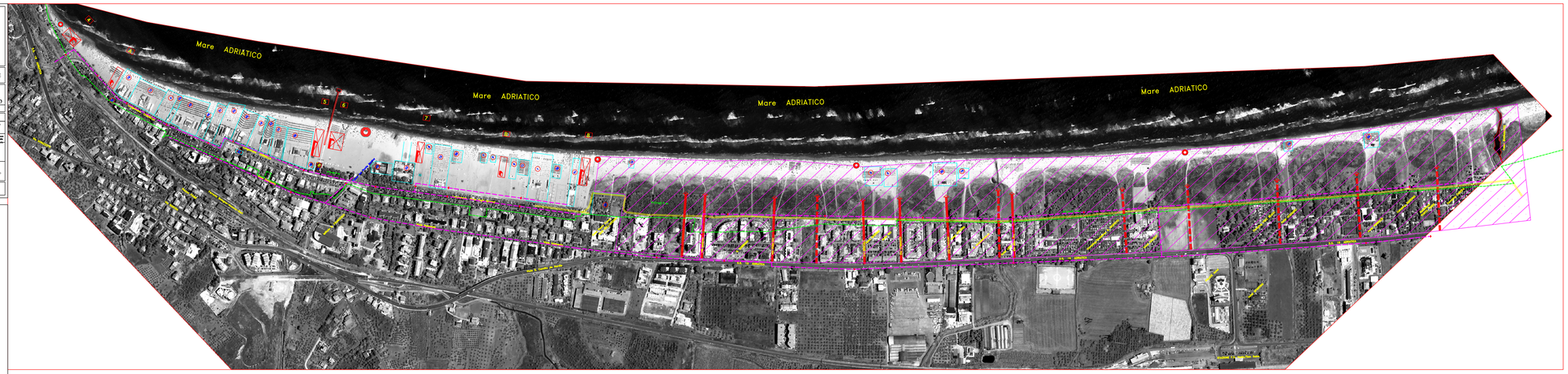
- ARENILE (Spiaggia Libera)
- CONCESSIONI DEMANIALI ESISTENTI
- 1-2-4-6..... NUOVE CONCESSIONI con Sagoma di max ingombro (Sagoma indicativa e non prescrittiva)
- 3-5-7-8..... NUOVE CONCESSIONI con Sagoma di max ingombro (Previsione a Allevaglia e Cerasuolo) (Sagoma indicativa e non prescrittiva)
- IMPIANTO a TALASSOTERAPIA (Previsione)
- ACCESSI ESISTENTI
- ACCESSI IN PREVISIONI DA P.R.G.
- ZONA RICADENTE IN AREA SIC (109)
- PISTA Ciclabile (Progettata - Finanziata)
- INFRASTRUTTURE A RETE (Rete Idrica / Fognatura / Elettrica / Gas / Telefono)
- DELIMITAZIONE AREA DEMANIALE MARITTIMA (Cartografia SID Anno 1997)
- Medicina Turistica e Sede del Circolo Nautico (Edificio di Proprietà Demaniale)
- AREE A ESERCITARE ATTIVITA' DI PICCOLA PESCA (Previsione)